

DOMÁCÍ PŘÍPRAVA 22.3.2021 – 28.3.2021

Milí žáci,

opět pokračujeme v distanční výuce.

Úkoly z anglického jazyka zasílejte svým paním učitelkám podle toho v jaké skupině jste.
(Lucie Zazvorková nebo Šárka Fajkošová).

Čj + M – Lucie J.

| | 8:30 – 9:00 | 9:00 – 9:30 | 9:30 – 10:00 | 10:00 – 10:30 |
|----------------------|---------------------------|---------------------------|----------------------|-----------------|
| Pondělí 22.3. | Natálie Dunková | Horváth Vilko | | |
| Úterý 23.3. | Kristián Kubynets | Lukáš Karas | Samanta Pokošová | |
| Středa 24.3. | Zita Muhová | Samanata Zemanová | Nikolas Kováč | Jessica Novotná |
| Čtvrtek 25.3. | Tokárová G. + Tokárová L. | Denis a Anička Demeterovi | | |
| Pátek 26.3. | Martina Mižikářová | Marek Bílý | Sajmon F. + Robík B. | |

MATEMATIKA

Učebnice 2.díl

Na str.37.....na této straně ústně zkuste cvičení 1 a do sešitu vypracujte 1 a.)

Na str.38napište do sešitu cv. 3. (a.,b.,c.)

Pracovní sešit

2.díl : Str. 36,37,38.

Procvičování online:

<https://skolakov.eu/matematika-4-trida>

Neustálé opakování a procvičování malé násobilky!

ČESKÝ JAZYK

Učebnice

Tento týden se budeme věnovat nové látce a to podstatným jménům **rodu mužského!**

r. mužský

číslo jednotné

| | | | | | | |
|-------|------------|------------|-------|---------|------------|---------|
| 1. p. | pán | hrad (les) | muž | stroj | předseda | soudce |
| 2. p. | pána | hradu, -a | muže | stroje | předsedy | soudce |
| 3. p. | pánovi, -u | hradu | muži | stroji | předsedovi | soudci |
| 4. p. | pána | hrad | muže | stroj | předsedu | soudce |
| 5. p. | pane | hrade | muži | stroji | předsedo | soudce |
| 6. p. | pánovi, -u | hradu, -e | muži | stroji | předsedovi | soudci |
| 7. p. | pánem | hradem | mužem | strojem | předsedou | soudcem |

číslo množné

| | | | | | | |
|-------|------------|---------|--------|----------|------------|--------------|
| 1. p. | pánové, -i | hrady | muži | stroje | předsedové | soudci |
| 2. p. | pánů | hradů | mužů | strojů | předsedů | soudců |
| 3. p. | pánům | hradům | mužům | strojům | předsedům | soudcům |
| 4. p. | pány | hrady | muže | stroje | předsedy | soudce |
| 5. p. | pánové, i | hrady | muži | stroje | předsedové | soudcové, -i |
| 6. p. | pánech | hradech | mužích | strojích | předsedech | soudcích |
| 7. p. | pány | hrady | muži | stroji | předsedy | soudci |

Str.84 Důkladně si přečtete žlutou tabulku... zde začneme vzorem PÁN, který je třeba se naučit!

| | | | | |
|--------|--------------|---|--------|--------------------|
| 1. pád | pán |  | 1. pád | páni, -ové, občané |
| 2. pád | pána | | 2. pád | pánů |
| 3. pád | panu, -ovi | | 3. pád | pánům |
| 4. pád | pana | | 4. pád | pány |
| 5. pád | pane! hochu! | | 5. pád | páni! pánové! |
| 6. pád | pánu, -ovi | | 6. pád | pánech, hoších |
| 7. pád | pánem | | 7. pád | pány |

Na str. 84 vypracuj cv. 2 do sešitu.

Pracovní sešit :

Vypracujte str. 51.

Čtení

Přečíst str.93,94,95.

Procvičování online:

<https://skolakov.eu/cesky-jazyk-4-trida>

Vlastivěda

Učebnici 2. díl ...str. 19 zde najdete něco o povrchu České republiky.....zkuste si do sešitu udělat výpisky. Výpisky znamenají, že si vypíšete to nejzajímavější a nejdůležitější z této kapitoly. Většinou je to vyznačeno tučným písmem.

Pracovní sešit: str.15 a opakování na str.16.

Procvičování online:

<https://skolakov.eu/vlastiveda-4-trida>

Přírodověda

Učebnice

Str. 60,61,62,63,64.... přečtěte si kapitoly ROSTLINY V PARKU, ŽIVOČICHOVÉ V PARKU.

Napište do sešitu to co si myslíte, že je nejdůležitější.

Pracovní sešit

Doplňte si vše co vám chybí až do str.33, 34 A opakování na str. 35.

Anglický jazyk:

Pracovní listy vždy naleznete v příloze emailu.

VÝTVARNÁ VÝCHOVA A PRACOVNÍ ČINNOSTI

Blíží se nám Velikonoce, tak by jsme mohli zkusit nějaké výrobky s velikonoční tematikou. Kdo by chtěl zkuste si zasadit a vypěstovat osení .Osení je tradiční velikonoční travinou, která zkrášlí české byty a domy. Správnou dobou pro výsev je 10 – 14 dnů před svátky. Některé druhy osení však stačí zasadit i týden předem.

Toto osení by se dalo zkrášlit pěkným velikonočním zápichem. Zkuste si tedy nějaký vyrobit.



Budete potřebovat : čtvrtku, špejle, pastelky nebo vodové barvy (záleží na vás), lepenku.

Vystříhnete ze čtvrtky tvar vejce nebo zajíčka, beranka. Vybarvíte a poté zezadu přilepte špejle. Tak a máte hotovo, teď stačí počkat až vám vyrostou osení, pokud nebudete mít osení, můžete zapíchnout i do jiného květináče, který máte doma.

HUDEBNÍ VÝCHOVA

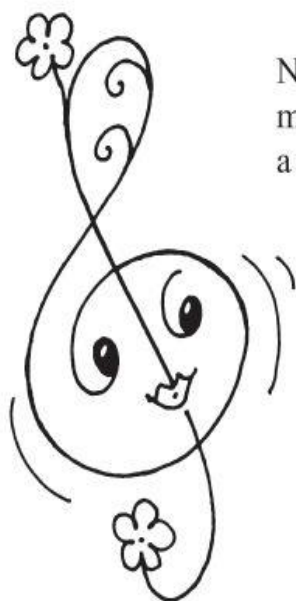

Notová osnova
má 5 linek
a 4 mezery.

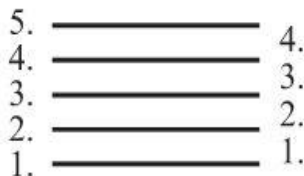

Obtáhni houslové klíče.

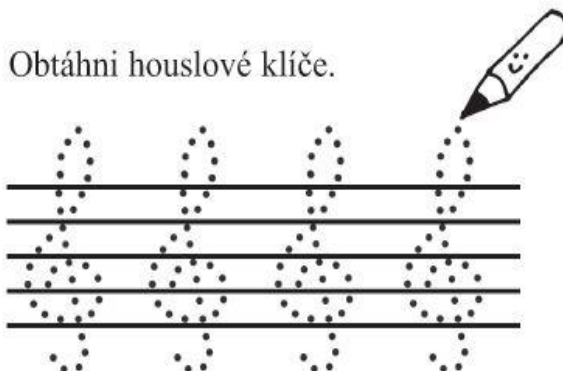

5

TĚLESNÁ VÝCHOVA



Tělesná výchova



1. Najdi všechny sporty

| | | | | | | | | | |
|---|---|---|---|---|---|---|---|---|---|
| H | A | T | L | E | T | I | K | A | S |
| V | D | F | Y | Š | F | S | C | H | I |
| O | T | H | B | I | A | T | L | O | N |
| L | E | H | G | L | H | Č | H | K | E |
| E | K | L | A | B | T | O | F | E | T |
| J | I | Š | R | O | O | D | U | J | N |
| B | R | S | A | X | M | R | E | Š | S |
| A | K | I | T | S | A | N | M | Y | G |
| L | A | B | T | E | K | S | A | B | H |

BOX ATLETIKA RAGBY FOTBAL BIATLON
TENIS HOKEJ GYMNASTIKA JUDO VOLEJBAL
KRIKET BASKETBAL ŠERM BIATLON

Neváhejte mě kontaktovat pokud budete potřebovat s něčím pomoci.
Emailová adresa: lucie.janotova@zskladnoparizska.cz nebo přes aplikaci Whats app.